

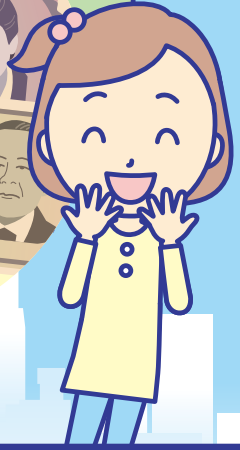

Como usar
 as **contas**
bancárias e fazer
transferências
 no **Japão**

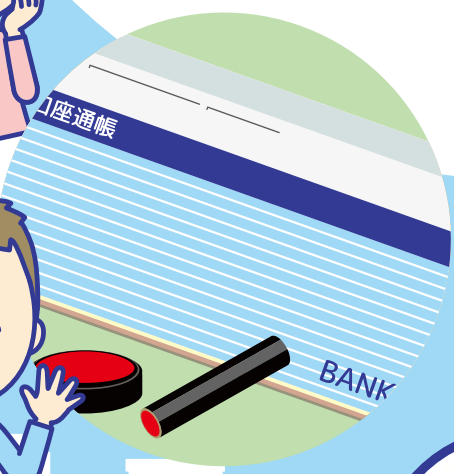
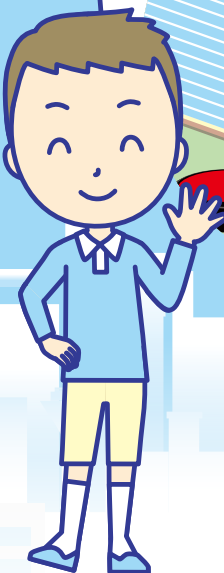
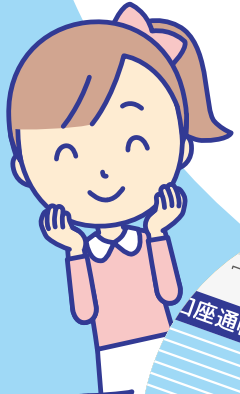

ポルトガル語

Abrir sua conta bancária

As contas podem ser abertas nas seguintes instituições financeiras.

Banco

Banco Shinkin

Banco Shinkumi

Banco JA

Banco JF Marine

Banco Rokin

Exemplos de documentos necessários para abrir uma conta:

*Documentos necessários podem variar conforme a instituição financeira.



**Cartão de residência;
Passaporte**



Carimbo pessoal
(eventualmente assinatura é aceita);



**ID de funcionário,
carteira de estudante**
(se não possuir, vá ao banco junto com um funcionário da empresa ou da escola).

Instituições financeiras precisam observar os requerimentos e leis da comunidade internacional para evitar que transações financeiras e serviços prestados não sejam usados para lavar dinheiro ou financiar terrorismo. Portanto, elas podem adotar as medidas necessárias para verificar as informações de clientes na hora de abrir ou após abrir uma conta (endereço, nome completo, período de validade e tipo de visto, situação profissional, etc.).

O cliente pode ser impedido de abrir ou utilizar contas caso a instituição não possa verificar suas informações.

Se você solicitar um cartão de débito numa instituição financeira conveniada, poderá usá-lo para fazer pagamentos em lojas e na internet.

O salário será depositado na conta

Salário

Contas de luz, gás e água podem ser pagas por meio de débito automático.

Débito automático

Pagamento em lojas e na internet

Abrir a conta
Encerrar a conta

BANK

ATM



Nos seguintes casos, notifique a instituição onde abriu a conta.

- ✓ Quando houver alteração de endereço, período de permanência no Japão, tipo de visto;
- ✓ Quando perder a caderneta bancária ou o cartão;
- ✓ Quando se desligar da empresa ou da escola;
- ✓ Quando retornar ao seu país (encerrar a conta);



Fazer remessa ao exterior

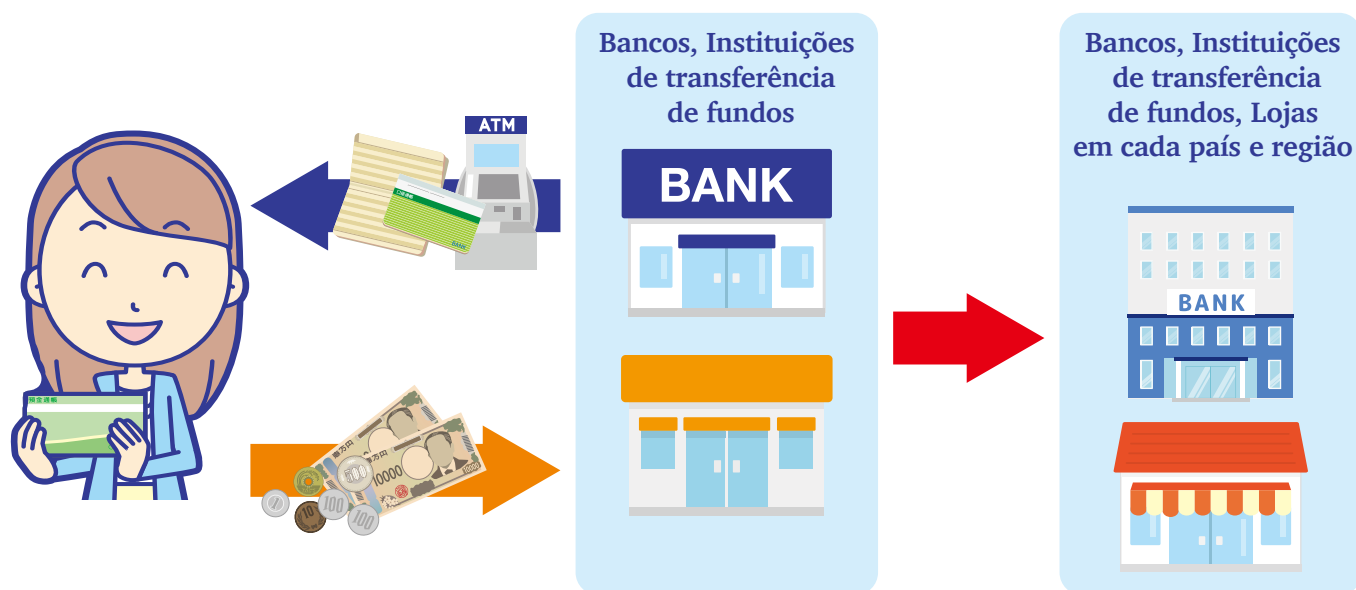

- ▶ Pode ser necessário fornecer documentos que mostrem o motivo ou o conteúdo do envio de dinheiro.
- ▶ Pode levar tempo até que o dinheiro chegue.

Bancos e instituições de transferência de fundos que não são autorizados pela Agência de Serviços Financeiros são ilegais, portanto, não os utilize. A lista de bancos e instituições de transferência de fundos pode ser verificada no site da Agência de Serviços Financeiros. (que pode ser acessada pelo código bidimensional abaixo)

A possibilidade de enviar dinheiro ao exterior e os países e regiões para os quais é possível enviar dinheiro variam de acordo com cada banco e instituição de transferência de fundos. Para mais detalhes, entre em contato com o banco ou a instituição de transferência de fundos.





Lavagem de dinheiro
(ocultar a pessoa que possui
dinheiro de origem criminosa)
é **ilegal**.



Você pode fazer remessa desse
dinheiro a partir da sua conta?
Eu te dou 10 mil ienes.

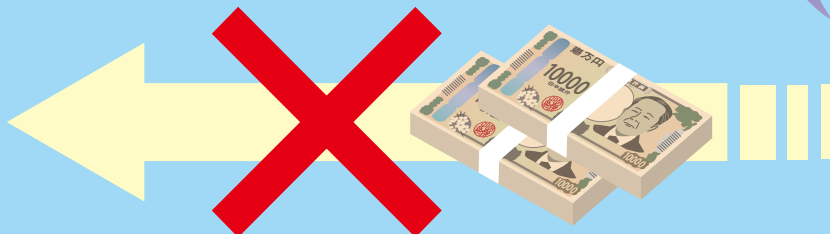
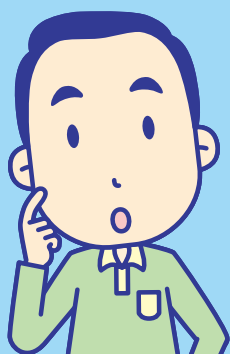

Se está com problemas relacionados ao uso da conta bancária ou remessa ao exterior, consulte as pessoas da sua empresa ou da escola.



Se não conseguir julgar se um operador é ilegal ou não, não utilize de seus serviços.



Se você fizer algo ilegal, como dar sua conta a outras pessoas, não poderá permanecer no Japão nem vir ao país.

(Revisado em setembro de 2024)

Contato da Agência de Serviços Financeiros

(Horário de atendimento: das 10:00 às 17:00 nos dias úteis)

Atendimento aos usuários de serviços financeiros

0570-016811 (No caso de telefone 03-5251-6811)

* Nós não oferecemos serviços de consultoria em português, então, por favor, entre em contato conosco através de uma pessoa que entende japonês.

Serviços em Inglês One Stop mail: equestion@fsa.go.jp

